

1. DESIGNAÇÃO DA EQUIPE DE PLANEJAMENTO

Clodoaldo Messias

2. DIRETRIZES QUE NORTEARÃO ESTE ETP

Lei 14.133/21

3. DESCRIÇÃO DA NECESSIDADE

- a. O objeto da presente licitação é a aquisição de pneus novos devidamente certificados pelo INMETRO, para manutenção dos veículos da Frota do Município de Nova Fátima/PR.
- b. A necessidade da aquisição se justifica pela manutenção do bem público, além da necessidade de suprir a demanda de consumo na manutenção dos veículos da Frota da AEM/MS.
- c. No caso, para garantir a segurança dos usuários e motoristas que utilizam os veículos de maneira que atendam padrões recomendados pelas montadoras, que tenham procedência, que estejam dentro dos parâmetros recomendados constantes no manual do fabricante dos respectivos veículos da frota desta agência, bem assim da manutenção preventiva de estabelecidas pelo INMETRO, produto também certificado pelo Instituto de Qualidade Automotiva (IQA).
- d. Diante do exposto, pode-se concluir que a aquisição de pneus novos devidamente certificados pelo INMETRO é satisfatória, e, se reverte em economia, garantindo a durabilidade do patrimônio público e segurança de todos.

4. ÁREA REQUISITANTE

Secretaria Municipal de Administração e Planejamento.

5. DESCRIÇÃO DOS REQUISITOS DA CONTRATAÇÃO

5.1 Os produtos deverão ser novos, em perfeitas condições para uso (não podem apresentar furos, rasgos, marcas de uso ou desgaste na sua estrutura), devem estar em conformidade com as especificações atreladas para cada produto deste termo.

5.2 O prazo de validade dos PNEUS na data da entrega não poderá ser inferior a 6 (seis) meses do prazo total recomendado pelo fabricante.

000002

5.3 Não serão aceitos PNEUS recauchutados, reformados, recapados ou similares, somente novos. Entendem-se como pneus novos aqueles que nunca sofreram uso ou reforma e não apresentam sinais de envelhecimento e deteriorações de qualquer origem.

5.4 Os PNEUS devem possuir Certificação do INSTITUTO NACIONAL DE METROLOGIA, QUALIDADE E TECNOLOGIA – INMETRO: Portaria nº 544/2012, exceto para os demais produtos. Para consulta do Certificado do INMETRO, poderá ser realizado no link a seguir: <http://www.inmetro.gov.br/prodcert/certificados/busca.asp>.

5.5 O modelo do bico das câmaras poderá ser informado no ato do pedido.

5.6 Os produtos objeto desta licitação deverão ser entregues (sem ônus de entrega para a Prefeitura Municipal), de forma parcelada, durante a vigência do Registro de Preços conforme necessidade da Secretaria de Saúde.

5.7 O item objeto desta licitação deverá ser entregue no prazo de 15 (quinze) dias, contados a partir da data da solicitação feita pelo Setor de Compras, nas condições estipuladas neste edital e seus anexos.

5.8 Caso não seja possível a entrega na data assinalada, a empresa deverá comunicar as razões respectivas com pelo menos 03 dias de antecedência para que qualquer pleito de prorrogação de prazo seja analisado, ressalvadas situações de caso fortuito e força maior.

5.9 Os locais para entrega serão informados no ato de cada pedido, ou seja, poderão ser pedidos fracionados e para entregas descentralizadas neste Município.

5.10 Caso o local para entrega tem como acesso via escada, fica o fornecedor ciente da obrigação de entregar até o andar indicado pela área requisitante, não cabendo qualquer ônus ao Município a este título.

6 LEVANTAMENTO DE MERCADO

Para a contratação em tela serão analisados processos similares feitos por outros órgãos e entidades, por meio de pesquisa no âmbito de pregões e contratações públicas através do site <https://www.gov.br/compras/>, bem como demais contratações realizadas por este órgão, com objetivo de identificar a existência de novas metodologias, tecnologias ou inovações que melhor atendam às necessidades da Administração.

7 DESCRIÇÃO DA SOLUÇÃO COMO UM TODO

Considerando as características de utilização, conclui-se que a melhor opção e a mais vantajosa, adequada e disponível no mercado, estão na efetiva contratação de empresa para aquisição de pneus, câmaras e protetores. Saliencia-se que esta solução tem sido utilizada no último pleito e tem se mostrado mais eficiente e eficaz no atendimento das

000003

necessidades da prefeitura até o momento, sendo passível de análise quando se utilizar de outra solução mais vantajosa a Administração Pública no mercado.

8 ESTIMATIVA DAS QUANTIDADES A SEREM CONTRATADAS

Imagem Ilustrativa	Item	Descrição	Aplicação	Quant.	Unid.
	01	Pneu 165x70 R13 – Radial. Índice de carga: mín. 79	Carros e Similares	12	Und
	02	Pneu 175x55 R15 – Radial. Índice de carga: mín. 77	Carros e Similares	30	Und
	03	Pneu 175x70 R13 – Radial. Índice de carga: mín. 82	Carros e Similares	20	Und
	04	Pneu 175x65 R14 – Radial. Índice de carga: mín. 82	Carros e Similares	20	Und
	05	Pneu 175x70 R14 – Radial. Índice de carga: mín. 84	Carros e Similares	32	Und
	06	Pneu 185x60 R14 - Índice de carga: mín. 82	Carros e Similares	08	Und
	07	Pneu 185x65 R14 – Radial - Índice de carga: mín. 86	Carros e Similares	20	Und
	08	Pneu 185x70 R14 – Radial. Índice de carga: mín. 84	Carros e Similares	68	Und
	09	Pneu 195x55 R15 – Radial. Índice de carga: mín. 85	Carros e Similares	16	Und
	10	Pneu 195x60 R15 – Radial. Índice de carga: mín. 88	Carros e Similares	16	Und
	11	Pneu 195x65 R15 – Radial. Índice de carga: mín. 91	Carros e Similares	08	Und
	12	Pneu 195x55 R16 – Radial - Índice de carga: mín. 87	Carros e Similares	16	Und
	13	Pneu 205x55 R16 – Radial - Índice de carga: mín. 91	Carros e Similares	08	Und
	14	Pneu 205x60 R15 – Radial. Índice de carga: mín. 91	Carros e Similares	12	Und
	15	Pneu 215x50 R17 – Radial. Índice de carga: mín. 91	Carros e Similares	30	Und

Imagem Ilustrativa	Item	Descrição	Aplicação	Quant.	Unid.
	16	Pneu 225x75 R16C - Radial - 8 Lonas - Índice de carga: mín. 100	Camionete e similares	12	Und.

Imagem Ilustrativa	Item	Descrição	Aplicação	Quant.	Unid.
	17	Pneu 225x70 R16C - Índice de carga: mín. 104	Vans e similares	100	Und
	18	Pneu 205x70 R15C - Radial - 8 Lonas - Índice de carga: mín. 106	Vans e similares	12	Und
	19	Pneu 205x75 R16C - Radial - 8 Lonas - Índice de carga: mín. 108	Vans e similares	12	Und
	20	Pneu 185 R14 Radial - 8 lonas - Índice de carga: mín. 102	Vans e similares	30	Und
	21	Pneu 220x75 R16 – Radial - Índice de carga: mín. 118	Vans e similares	12	Und



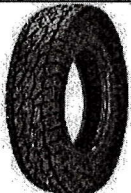

Imagem Ilustrativa	Item	Descrição	Aplicação	Quant.	Unid.
	22	Pneu 7.50 R16 - 12 Lonas - Índice de carga: mín. 116	Caminhões, ônibus e similares	10	Und
	23	Pneu 1000x20 - 16 Lonas – Liso - Índice de carga: mín. 140	Caminhões, ônibus e similares	32	Und
	24	Pneu 215x75 R17.5 - Radial - 16 Lonas – Liso - Índice de carga: mín. 124	Caminhões, ônibus e similares	84	Und
	25	Pneu 235x75 R17.5 - Radial - 18 Lonas – Liso - Índice de carga: mín. 143	Caminhões, ônibus e similares	20	Und
	26	Pneu 275x80 R22,5 - 16 Lonas – Liso. Índice de carga: mín. 144	Caminhões, ônibus e similares	22	Und
	27	Pneu 295x80 R22,5 - 16 Lonas – Liso. Índice de carga: mín. 148	Caminhões, ônibus e similares	44	Und

Imagem Ilustrativa	Item	Descrição	Aplicação	Quant.	Unid.
	28	Pneu 1000x20 - 16 Lonas – Borrachudo - Índice de carga: mín. 140	Caminhões, ônibus e similares	16	Und
	29	Pneu 275x80 R22,5 - 16 Lonas – Borrachudo. Índice de carga: mín. 144	Caminhões, ônibus e similares	22	Und
	30	Pneu 295x80 R22,5 - 16 Lonas – Borrachudo. Índice de carga: mín. 148	Caminhões, ônibus e similares	20	Und



000004

Imagem Ilustrativa	Item	Descrição	Aplicação	Quant.	Unid	Valor unitário	Total
	31	Pneu 11L-16SL - 12 Lonas	Tratores, máquinas e equipamentos	04	Und	R\$ 895,02	R\$ 3.580,08
	32	Pneu 11.2 - 24 - 8 Lonas	Tratores, máquinas e equipamentos	10	Und	R\$ 1.631,27	R\$ 16.312,70
	33	Pneu 12.4 - 2ª. Tipo agrícola. Min. 10 lonas.	Tratores, máquinas e equipamentos	04	Und	R\$ 2.419,17	R\$ 9.676,68
	34	Pneu 12.5x80 R18 - 12 Lonas	Tratores, máquinas e equipamentos	02	Und	R\$ 1.487,71	R\$ 2.975,42
	35	Pneu 14-17.5 - 14 Lonas	Tratores, máquinas e equipamentos	06	Und	R\$ 1.835,06	R\$ 11.010,36
	36	Pneu 16.9-30 - 10 Lonas	Tratores, máquinas e equipamentos	04	Und	R\$ 4.558,17	R\$ 18.232,68
	37	Pneu 16.9-24 - 12 Lonas	Tratores, máquinas e equipamentos	04	Und	R\$ 3.875,79	R\$ 15.503,16
	38	Pneu 18.4-30 - 12 Lonas	Tratores, máquinas e equipamentos	06	Und	R\$ 3.892,83	R\$ 23.356,98
	39	Pneu 19.5L-24 - 12 Lonas	Retroscavadeira/ Equipamentos/Similar	08	Und	R\$ 4.391,54	R\$ 35.132,32
	40	Pneu 17.5-25 - 16 Lonas	Motoniveladora/Similar	04	Und	R\$ 4.129,02	R\$ 16.516,08
	41	Pneu 20,5x25 - 20 Lonas	Pá Carregadeira	04	Und	R\$ 5.373,00	R\$ 21.492,00



000005

	42	Pneu 1400x24 - 16 Lonas	Tratores, máquinas e equipamentos	06	Und	R\$ 4.271,99	R\$ 25.631,94
---	----	-------------------------	-----------------------------------	----	-----	--------------	---------------

Item	Descrição	Aplicação	Quant.	Unid
43	Câmara de Ar - 1000-20	Ônibus e Caminhão	16	UND
44	Câmara de Ar - 11L-16SL	Tratores, máquinas e equipamentos	04	UND
45	Câmara de Ar - 1400-24	Aplicações: Ônibus e Caminhão	10	UND
46	Câmara de Ar - 16.9-30	Tratores, máquinas e equipamentos	06	UND
47	Câmara de Ar - 17.5-25	Tratores, máquinas e equipamentos	06	UND
48	Câmara de Ar - 19.5-24	Tratores, máquinas e equipamentos	06	UND
49	Câmara de Ar - 20.5-25	Tratores, máquinas e equipamentos	08	UND
50	Câmara de Ar - 7.50-16	Tratores, máquinas e equipamentos	10	UND
51	Protetor - 1000x20	Aplicações: Ônibus e Caminhão	16	UND
52	Protetor - 1400x24	Aplicações: Ônibus e Caminhão	20	UND
53	Protetor - 17.5-25	Tratores, máquinas e equipamentos	06	UND
54	Protetor - 20.5-25	Tratores, máquinas e equipamentos	04	UND
55	Protetor - 7.50 R16	Tratores, máquinas e equipamentos	06	UND

9 ESTIMATIVA DO VALOR DA CONTRATAÇÃO

O levantamento de preços foi realizado através de pesquisas na internet em sites especializados.

10 JUSTIFICATIVA PARA O PARCELAMENTO OU NÃO DA SOLUÇÃO

O objeto a ser contratado possui natureza divisível, portanto o julgamento das propostas de deverá ser por item.

11 CONTRATAÇÕES CORRELATAS E/OU INTERDEPENDENTES

Não há necessidade de contratações correlatas.

12 ALINHAMENTO ENTRE A CONTRATAÇÃO E O PLANEJAMENTO

A contratação não estava prevista no Plano Anual de Contratações. A prefeitura possuía um contrato vigente no exercício anterior e até metade deste ano de uma empresa informatizada que gerenciava a frota do município. No entanto, ao decorrer deste exercício, a empresa se mostrou ineficaz, não atendendo as expectativas tampouco a vantajosidade esperada, no qual incorreu a extinção contratual. Portanto, está sendo realizada licitação de todas as peças e serviços necessários para o bom funcionamento da frota.

13 RESULTADOS PRETENDIDOS

Garantir e manter a frota de veículos oficiais do Município de Nova Fátima/PR, com a devida qualidade, e promover a segurança dos servidores e terceiros que fazem uso dos veículos, evitando possíveis perdas de patrimônio e risco para segurança de quem os utilizam.

14 DECLARAÇÃO DE VIABILIDADE

Esta equipe de planejamento declara VIÁVEL esta contratação com base neste Estudo

000006

Técnico Preliminar, consoante o inciso XIII, art 9º da IN 58 de 1º de setembro de 2022, da
SEGES/ME.



Clodoaldo Messias

Secretário de Administração, Planejamento, Finanças e Gestão



000007



SECRETARIA MUNICIPAL DE ASSISTÊNCIA SOCIAL DE

NOVA FÁTIMA - PARANÁ

Avenida 14 de dezembro, 48 – centro

Fone: (43) 3552-2921 = CEP. 86310-000 = Nova Fátima - PR.

Ofício nº.613 /2024

Nova Fátima, 29 de agosto de 2024.

Prezado Senhor:

Venho por meio deste, solicitar abertura do pregão, referente à compra de pneus para os veículos alocados na Secretaria Municipal de Assistência Social.

Sem mais para o momento, coloco – me a disposição para maiores esclarecimentos.

Iracema Nunes Messias
Secretária Municipal De Assistência Social

Prezado Senhor
Roberto Carlos Messias
Prefeito Municipal
Nova Fátima/PR





**SECRETARIA MUNICIPAL DE ASSISTÊNCIA
SOCIAL DE NOVA FÁTIMA - PARANÁ**

000008

Avenida 14 de dezembro, 48 - centro

Fone: (43) 3552-2921 = CEP. 86310-000 = Nova Fátima - PR.

ESTUDO TÉCNICO PRELIMINAR
AQUISIÇÃO DE COMPRA DE PNEU

1 INFORMAÇÕES BÁSICAS:

- Contratação de empresa para compra de pneus para atender as demandas do departamento da Secretaria Municipal de Assistência Social de Nova Fátima.

2 DESIGNAÇÃO DA EQUIPE DE PLANEJAMENTO:

- Iracema Nunes Messias
- Solaine Cristina do Nascimento

3 DIRETRIZES QUE NORTEARÃO ESTE ETP:

- Lei 14.133 de 01 de Abril de 2021.

4 DESCRIÇÃO DA NECESSIDADE:

- Estudo Técnico Preliminar para tratar da necessidade para atender as demandas dos departamentos da Secretaria Municipal de Assistência Social.

5 ÁREA REQUISITANTE

- Secretaria Municipal de Assistência Social
- Responsável: Iracema Nunes Messias
- Cargo: Secretário Municipal de Assistência Social

6 DESCRIÇÃO DOS REQUISITOS DA CONTRATAÇÃO

- Esta contratação tem caráter continuado para atender a demanda da Secretaria Municipal de Assistência Social.
- A duração inicial do contrato será de 12 meses.
- A empresa deve respeitar a garantia legal dos serviços prestados partir da data da compra dos serviços.

7 LEVANTAMENTO DE MERCADO



**SECRETARIA MUNICIPAL DE ASSISTÊNCIA
SOCIAL DE NOVA FÁTIMA - PARANÁ**

Avenida 14 de dezembro, 48 – centro

Fone: (43) 3552-2921 = CEP. 86310-000 = Nova Fátima - PR.

000009

- A ser realizado pelo departamento de Licitação da Prefeitura Municipal de Nova Fátima.

8 DESCRIÇÃO DA SOLUÇÃO COMO UM TODO

- Essa compra é necessária para atender os veículos alocados, na Secretaria Municipal de Assistência Social de Nova Fátima.

9 ESTIMATIVA DAS QUANTIDADES A SEREM CONTRATADAS

ITEM	VEÍCULOS	DESCRIÇÃO DO PRODUTO	QUANTIDADE
01	MOBI-SDZOF38	175/65/14	08 UNIDADES
02	VOYAGEM-BBE4659	185/60/14	08 UNIDADES
03	GOL-SDS8B21	175/70/14	08 UNIDADES

10 ESTIMATIVA DO VALOR DA CONTRATAÇÃO

- A ser realizado pelo departamento de Licitação da Prefeitura Municipal de Nova Fátima.

11 JUSTIFICATIVA PARA O PARCELAMENTO OU NÃO DA SOLUÇÃO

- Não haverá parcelamento da solução por ser uma contratação única.

12 CONTRATAÇÕES CORRELATAS E/OU INTERDEPENDENTES

- Não há necessidade de contratações/aquisições correlatas e/ou interdependentes.

13 ALINHAMENTO ENTRE A CONTRATAÇÃO E O PLANEJAMENTO

- A presente aquisição está alinhada e prevista no Plano de Contratação Anual do Departamento da Assistência Social 2024.



**SECRETARIA MUNICIPAL DE ASSISTÊNCIA
SOCIAL DE NOVA FÁTIMA - PARANÁ**

Avenida 14 de dezembro, 48 – centro

Fone: (43) 3552-2921 = CEP. 86310-000 = Nova Fátima - PR.

000010

14 RESULTADOS PRETENDIDOS

- Pretende-se contratar serviço nesta solução com o melhor preço, com qualidade que atenda a especificação, correspondendo às necessidades solicitadas.

15 PROVIDÊNCIAS A SEREM ADOTADAS

- Existe contrato vigente para o mesmo objeto, porém não há a necessidade de promover a transição contratual com transferência de conhecimento, tecnologia e técnicas empregadas.

16 POSSÍVEIS IMPACTOS AMBIENTAIS

- Não há possíveis impactos ambientais decorrentes da contratação.

17 DECLARAÇÃO DE VIABILIDADE

- Esta equipe de planejamento declara VIÁVEL esta contratação com base neste Estudo Técnico Preliminar, consoante o inciso XIII, art 7º da IN 40 de 22 de maio de 2020, da SEGES/ME.

18 RESPONSÁVEIS

Iracema Nunes Messias

Secretaria Municipal de Assistência Social

Nova Fátima, 29 de Agosto de 2024.





Município de Nova Fátima - Estado do Paraná

000011

SECRETARIA MUNICIPAL DE SAÚDE

Rua José Andrade Marinho, 540 – Esquina com Rua Moyses Lupion
Telefone: (43) 3552-1478 E-mail: smsnovafatima@hotmail.com

ESTUDO TÉCNICO PRELIMINAR **AQUISIÇÃO DE PNEUS NOVOS**

1. INFORMAÇÕES BÁSICAS:

- Contratação de empresa para aquisição de pneus novos para os veículos oficiais da Secretaria Municipal de Saúde de Nova Fátima conforme especificações e quantitativos estabelecidos neste documento.

2. DESCRIÇÃO DA NECESSIDADE:

- O objeto dessa licitação é a aquisição de pneus novos devidamente certificados pelo INMETRO e manter os veículos oficiais da Secretaria Municipal de Saúde de Nova Fátima em perfeitas condições de uso, trazendo assim maior segurança para todos que utilizam o transporte público.

4. ÁREA REQUISITANTE

- Secretaria Municipal de Saúde de Nova Fátima
- Responsável: Monique Roberta Dias
- Cargo: Secretária Municipal de Saúde

5. DESCRIÇÃO DOS REQUISITOS DA CONTRATAÇÃO

- Esta contratação tem caráter de urgência para atender a demanda do município.
- A duração inicial do contrato será de 12 meses.
- Os pneus a serem adquiridos devem seguir as especificações, quantitativos, características técnicas e qualidade mínima exigida para cada item.
- O prazo de entrega, do objeto licitado deverá ser de até 10 (dez) dias, a contar do recebimento do empenho.



Município de Nova Fátima - Estado do Paraná

000012

SECRETARIA MUNICIPAL DE SAÚDE

Rua José Andrade Marinho, 540 – Esquina com Rua Moyses Lupion
Telefone: (43) 3552-1478 E-mail: smsnovafatima@hotmail.com

- Os produtos deverão ser entregues, conforme as necessidades da Secretaria requisitante, no endereço informado na nota de empenho da compra.
- A contratação de empresa para aquisição de pneus estará sujeita a rigorosos critérios técnicos obrigatórios e padrões mínimos de qualidade. Esses critérios e padrões têm como objetivo garantir que a proposta selecionada atenda às necessidades específicas do projeto e à efetividade de sua execução.

a) CRITÉRIOS BÁSICOS

*Experiência Comprovada: a empresa contratada deve apresentar histórico de contratações similares bem-sucedidas, demonstrando capacidade técnica e experiência na realização da execução do objeto.

*Conformidade Legal: a empresa deve estar em conformidade com todas as regulamentações, normas e legislações pertinentes à execução do objeto.

b) CRITÉRIOS TÉCNICOS OBRIGATÓRIOS

*Os pneus automotivos a serem fornecidos deverão ser **NOVOS** e de **FABRICAÇÃO NACIONAL** (não serão aceitos pneus com materiais reciclados, remanufaturados, reconicionados, remodelados, renovados, reformados, recauchutados ou oriundos de qualquer outro processo similar), de borracha, de primeira qualidade (primeira linha), que atenda aos termos, diretrizes e critérios estabelecidos pelo INMETRO.

c) PADRÕES MÍNIMOS DE QUALIDADE

*O Selo de Certificação do INMETRO deverá ser apostado no produto, de forma legível, na parte lateral do objeto;

*Os pneus deverão estar em conformidade com as normas técnicas da ABNT e Resoluções do CONAMA;

*Os objetos deverão possuir padrão de qualidade e durabilidade compatível com as principais marcas de mercado **NACIONAL**.



000013

Município de Nova Fátima - Estado do Paraná

SECRETARIA MUNICIPAL DE SAÚDE

Rua José Andrade Marinho, 540 – Esquina com Rua Moyses Lupion
Telefone: (43) 3552-1478 E-mail: smsnovafatima@hotmail.com

6. LEVANTAMENTO DE MERCADO

- Responsável: Departamento de Licitação da Prefeitura Municipal de Nova Fátima

7. DESCRIÇÃO DA SOLUÇÃO COMO UM TODO

- Aquisição de pneus novos para os veículos oficiais da Secretaria Municipal de Saúde de Nova Fátima, conforme condições, quantidades e exigências estabelecidas neste instrumento.
- Manter os veículos em perfeitas condições de uso, trazendo assim maior segurança para todos que utilizam o transporte público.

8. ESTIMATIVA DAS QUANTIDADES A SEREM CONTRATADAS

- Para realizar a estimativa das quantidades de pneus a serem contratados, consideramos os seguintes fatores:
 - a) Quantidade de Veículos Alocados: Número total de veículos atualmente em uso pela Secretaria Municipal de Saúde de Nova Fátima.
 - b) Probabilidade de Quilometragem Rodada: Média de quilometragem mensal que cada veículo percorre.
 - c) Vida útil dos pneus: Durabilidade média dos pneus, considerando o tipo de veículo e as condições das estradas onde eles operam.
 - d) Condições das estradas: Estradas mais esburacadas ou mal mantidas podem reduzir a vida útil dos pneus, aumentando a necessidade de substituições.
 - e) Veículos que realizam serviços mais pesados ou emergenciais podem demandar trocas de pneus com maior frequência.
- Essa estimativa visa garantir uma previsão, evitando tanto a falta quanto o excesso de estoque, otimizando os recursos públicos e mantendo a frota da Secretaria Municipal de Saúde em boas condições operacionais.



Município de Nova Fátima - Estado do Paraná

000014

SECRETARIA MUNICIPAL DE SAÚDE

Rua José Andrade Marinho, 540 – Esquina com Rua Moyses Lupion
Telefone: (43) 3552-1478 E-mail: smsnovafatima@hotmail.com

FROTA DA SECRETARIA MUNICIPAL DE SAÚDE

TIPO DE VEÍCULO	MARCA	PLACA
Ambulância	Renault	SEB6J19
Ambulância	Renault	SEB6J20
Ambulância	Mercedes	BEY8B09
Ambulância	Mercedes	BEZ0G81
Caminhonete cabine dupla	Fiat Strada	SEP7C47
Carro	Gol	AXQ2785
Carro	Gol 2	BEQ1H46
Carro	Gol 3	BEQ1H57
Carro	Gol 4	BEQ1H54
Carro	Gol 5	RHA4C63
Carro	Gol 6	BEY2F86
Carro	Mobi	SFG6I11
Carro	Mobi	SFG6I2
Micro-ônibus	Volare	BCY5F78
Ônibus	Iveco	BDP4J29
VAN	Renault	SEC6I30
VAN	Renault	SEC6I31
VAN	Mercedes Benz	BCJ5590
VAN	Iveco	BDC4J52

ESTIMATIVA DAS QUANTIDADES DOS PNEUS

Item	Veículo	Descrição do Produto	Unid.	Quant.
1	2 Mobi	Pneu novo 175/65R14	Unid.	12
2	1 Gol (Provigia)	Pneu novo 175/70R13	Unid.	12
3	5 Gol	Pneu novo 185/70R14	Unid.	68
4	1 Fiat Strada	Pneu novo 195/65R15	Unid.	8
5	4 Ambulância e 4 Van	Pneu novo 225/70R16	Unid.	100
6	1 Micro-ônibus	Pneu novo 215/75R17,5	Unid.	24
7	1 Ônibus	Pneu novo 295/80R22.5	Unid.	24

9. ESTIMATIVA DO VALOR DA CONTRATAÇÃO

- A ser realizado pelo Departamento de Licitação da Prefeitura Municipal de Nova Fátima.

10. JUSTIFICATIVA PARA O PARCELAMENTO OU NÃO DA SOLUÇÃO

- A solução será parcelada, pois o município não pretende adquirir todos os produtos de uma só vez. A empresa contratada deve estar ciente de



Município de Nova Fátima - Estado do Paraná

000015

SECRETARIA MUNICIPAL DE SAÚDE

Rua José Andrade Marinho, 540 – Esquina com Rua Moyses Lupion
Telefone: (43) 3552-1478 E-mail: smsnovafatima@hotmail.com

que a Secretaria Municipal de Saúde solicitará os materiais conforme a demanda interna.

11. CONTRATAÇÕES CORRELATAS E/OU INTERDEPENDENTES

- Este estudo não identificou a necessidade de realizar contratações correlatas ou interdependentes

12. ALINHAMENTO ENTRE A CONTRATAÇÃO E O PLANEJAMENTO

- Esta aquisição não consta no Plano Anual de Contratações – PAC 2024 desta Secretaria de Saúde.

13. RESULTADOS PRETENDIDOS

- Pretende-se, com o presente processo licitatório, assegurar a seleção da proposta apta a gerar a contratação mais vantajosa para o Município.
- Almeja-se, igualmente, assegurar tratamento isonômico entre os licitantes, bem como a justa competição.
- A contratação decorrente do presente processo licitatório exigirá da contratada o cumprimento das boas práticas de sustentabilidade, contribuindo para a racionalização e otimização do uso dos recursos, bem como para a redução dos impactos ambientais.

14. PROVIDÊNCIAS A SEREM ADOTADAS

- Realização da compra dos materiais especificados no Item 8.

15. POSSÍVEIS IMPACTOS AMBIENTAIS

- Gestão de Resíduos: Será providenciado o recolhimento e descarte adequado dos pneus usados, em conformidade com a Instrução Normativa IBAMA nº 01, de 18/03/2010, e o art. 33, III, da Lei nº 13.305/2010.



Município de Nova Fátima - Estado do Paraná

000016

SECRETARIA MUNICIPAL DE SAÚDE

Rua José Andrade Marinho, 540 – Esquina com Rua Moyses Lupion
Telefone: (43) 3552-1478 E-mail: smsnovafatima@hotmail.com

16. DECLARAÇÃO DE VIABILIDADE

- Esta equipe de planejamento declara VIÁVEL esta contratação com base neste Estudo Técnico Preliminar, consoante o inciso XIII, art 7º da IN 40 de 22 de maio de 2020, da SEGES/ME.

17. RESPONSÁVEIS

Monique Roberta Dias
Secretária Municipal de Saúde

José Júlio Rubim Júnior
Diretor do Departamento de Atenção Básica e Saúde da Família

Anita Harumi Kainuma
Enfermeira

Nova Fátima, 16 de Agosto de 2024

CASASBAHIA



O que você tá procurando?



Informe seu CEP

DESCONTO PAGANDO

Pneu Goodyear Direction 2 Touring 185/70 Aro 14 88H

(Cód. Item 55055553) | Outros produtos [Goodyear](#)



★ 5.0 | 156 avaliações | 7 perguntas

R\$ 469,90 Baixou 11%

R\$ 419,90 em até 10x de R\$ 41,99 sem juros no cartão de crédito.

R\$ 398,90

No Pix com 5% de desconto

[Ver mais opções de pagamento >](#)

Comprar

Retira Rápido

Vendido e entregue por Casas Bahia

Parcele sua compra sem cartão de crédito.

Em até 24x utilizando o Carnê Digital. [Quer saber mais?](#)

Calcule o frete e prazo de entrega

Usar minha localização

Vendido também por



QUE VOCÊ DESEJA

Minha Conta

Home / Pneu / Passaio / Aro 14

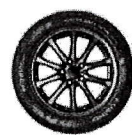

ENTREGA PARA

KUMHO TIRE
Pneu 185/70 R14 88T Ecowing
ES31 Kumho

REF: 2342393 (avalié agora!)

Vendido por: GPNEUS

De R\$ 449,62

R\$ 299,00

à vista | Mais formas de pagamento

ou R\$ 314,74 em 10X de R\$ 31,47 no cartão

- 1 +

COMPRAR



Compre jogo de 4 pneus Ativa

COMPRAR

Accesse Configurações para Ativar o Wind

Calcule o frete

OK Não sei meu cep

000018

HIPERVAREJO

Apaixonados por veículos, como você.

Digite a sua busca



9% OFF

PRODUTO NOVO



Pneu Continental Aro 14 185/70r14 88H Powercontact 2

★★★★★ (11 Avaliações)

COD: 15508490000



De: R\$ 460,09

por: **R\$ 418,26**

ou em até 4x de R\$ 104,56 sem juros

Ver especificações completas ▼

Vendido e entregue por Hipervarejo

1

Insira o CEP

CALCULAR

Não sei meu CEP

COMPRAR AGORA



R\$ 418,26

ou 4x de R\$ 104,56

COMPRAR AGORA

12/09/2024, 13:28

Pneu Aro 14" 175/65R14 Goodyear 86H Touring Direction 2 - Pneu de Carro - Magazine Luiza

Nossas lojas Tenha sua loja Regulamentos Acessibilidade Segurança & Privacidade

Atendimento Compre pelo tel: 0800 773 3

000020

Ver ofertas para minha região

Busca no Magalu

Bem-vindo :)
Entre ou cadastre-se



Todos os departamentos Ofertas do Dia Celulares Móveis Eletrodomésticos TV e Vídeo Informática Saldão Beixe o Super

magalu > Automotivo > Roda e Acessórios > Pneu de Carro > Pneu Aro 14" 175/65R14 Goodyear 86H Touring Direction 2

Pneu Aro 14" 175/65R14 Goodyear 86H Touring Direction 2

Código 237123500 | [Ver descrição completa](#) | [Goodyear](#)

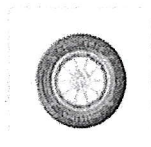

magalu indica

★★★★★ 4.9 (683) [Avaliar produto](#)

Aro: 14"

14"

Vendido e entregue por **MAGALU**

R\$ 499,90

R\$ 359,90 no Pix

(5% de desconto)

ou R\$ 378,84 em 5x de R\$ 75,77 sem juros

[Cartão de crédito](#)
sem juros

COMPRAR AGORA

ADICIONAR À SACOLA

📍 Calcular frete e prazo

+ 3



Magalu Indica

é entrega rápida,
menor preço e
melhores lojistas pra
você.



Magalu Garante

a sua compra, do
pedido à entrega.



Devolução Gratuita

em até 7 dias depois de
receber o produto.

👉 Seleção de produtos patrocinados para você

Patrocinados

Pneu Aro 14" 175/65R14 Goodyear... R\$ 359,90 no Pix

Busque por produtos ou marcas

Olá, Seja Bem-Vindo!
Faça seu Login ou Cadastre-se

Todos os departamentos

Central de Atendimento

Projetos de Decoração

Cupons de desconto

Serviços

Home Linha Automotiva Pneu Dunlop 175/65R14 82T SP Tourin...



Pneu Dunlop 175/65R14 82T SP Touring R1

Vendido e entregue por: Lojas MM
Cod: 59448.3.0

7 avaliações

R\$ 369,51 **12% OFF**

R\$ 309,90 **5% DE DESCONTO**

À vista no PIX

Ou R\$ 326,21 em 10x sem juros de R\$ 32,62 no cartão de crédito

VER MAIS FORMAS DE PAGAMENTO

ADICIONAR

COMPRAR

A Lojas MM não se responsabiliza por montagens e instalações dos produtos.

Frete e prazo

CALCULAR

Não sei meu CEP

DESCRIÇÃO

MEDIDAS

Aproveite e Leve Também



Pneu Dunlop 175/65R14 82T SP Touring R1 | Preto (S/V)
R\$ 309,90 À VISTA



Lanterna Power Led 65 Lumens Rec Mor
R\$ 23,97 À VISTA

LEVE 2 PRODUTOS

Economize R\$ 80,76

~~R\$ 414,63~~

R\$ 333,87 À VISTA

Ou R\$ 354,41 em 10x de R\$ 35,44 cartão de crédito

COMPRE JUNTO

Cadastre Seu WhatsApp

Fique por dentro das melhores ofertas diretamente do seu celular!

(00)00000-0000

CADASTRAR

Aceito receber notificações via Whatsapp

Fale com um vendedor!

Controle sua privacidade

AdOpt

Nosso site usa cookies para melhorar a navegação. [Política de Privacidade](#) - [Opt-out](#)

Customizar

Rejeitar

Aceitar

000022

guaporespneus.com.br/produto/pneu-175-65r14-pirelli-p400-evo-82h-1558307gad_source=48;gclid=CjwKCAjwoqj8hB3EkwAYqYoEmkxotgXow2f8G2iZgs4QbnFIL7VCdnEunAPhD-01CflaszynqLd_7hoCz9oQAvD_BwE

novafatima.org.br | Jornal A Cidade | Sistema de Cadastro | Licença - Prefeitura | Programa Constru...

me não e seu navegador padrão Definir como padrão



Busque seu pneu por medida. Ex. 175 70R13

Entrar ou Cadastre-se

RASTREAR PNEU



- PASSEIO
- CAMINHONETE E SUV
- MOTO
- OFF ROAD
- UTILITARIO
- CAMINHÃO E ÔNIBUS
- AGRICOLA
- OTR
- EMPILHADERA
- REMOLC
- CATEGORIAS



Home | Página inicial | PNEUS | PASSEIO

Referência: 1558307

Pneu 175/65R14 Pirelli P400 Evo 82H

RS 328,69
à vista com desconto no PIX.

ou **RS 346,00**
em até 10x de **RS 34,60** sem juros

Mostrar mais detalhes

- 1 +

COMPRAR

1 pneu

2 pneus

3 pneus

4 pneus

Calcular frete

CALCULAR

[Mais detalhes](#)

Handwritten signature

Handwritten mark

12/09/2024, 13:32

Pneu Aro 13 Goodyear Direction 2 Touring | Casas Bahia

000023

Estamos exibindo produtos para a sua região.

Informe seu CEP para ter uma melhor experiência.
O que você tá procurando?



Informe seu CEP

Pneu Aro 13 Goodyear Direction 2 Touring 175/70 82T

(Cód. Item 55065720) | Outros produtos [Goodyear](#)



★ 5.0 | 494 avaliações | 13 perguntas

R\$ 339,90 **Baixou 15%**

R\$ 289,90

ou em até 10x de R\$ 28,99 sem juros

[Ver mais opções de pagamento >](#)

Comprar

Retira Rápido

Vendido e entregue por [Casas Bahia](#)

Parcele sua compra sem cartão de crédito.

Em até 24x utilizando o Carnê Digital. [Quer saber mais?](#)

Calcule o frete e prazo de entrega

[Usar minha localização](#)

Descrição do produto



000024

dpaschool.com.br/pneu-aro-13-pirelli-formula-evo-175-70R13-82t/p?idsku=500551&gad_source=4&gclid=CjwKCjwcoq3BhD3EwAVqYaEm_BVGjgH5XPZkpsHaRT9dRaUayAaXlr5Sun4g5e6ClMu5g76WU5XcoCjsQAVD_BwE

nevefama.pr.gov.br | Jornal A Cidade | Sistema de Cadastro | Licitação - Prefeitura... | Theorema Consulto...

DPASCHOOL

Adicione seu Veículo

O que você procura

WhatsApp

Atendimento

Minha Conta

Favoritos

0 itens

INSTITUCIONAL

SER CLIENTE

AGENDE SEU HORÁRIO

ENCONTRE LOJA

CONTATO

GARANTIA

VER TUDO

PNEUS E CÂMARAS

SERVÇOS AUTOMOTIVOS

ÓLEOS E FILTROS

MANUTENÇÃO

FREIO

BATERIA

PEÇAS AUTOMOTIVAS

ACESSÓRIOS AUTOMOTIVOS

SOM E MULTIMÍDIA

PÁGINA INICIAL / PNEUS E CÂMARAS / CARRIO DE PASSAGEIRO / ARO 13



Verifique a compatibilidade do seu veículo

Pneu Aro 13 Pirelli Formula Evo 175/70R13 82T

PIRELLI REF: 500551 Vendido por DPASCHOOL

★★★★★ 4.5 (base 5 votes)

Formas de Pagamento

8%

R\$ 279,90 no PIX

ou R\$ 311,00 em até 10x de R\$ 31,10 sem juros

- 1 +

COMPRAR

+ ADICIONAR

Adicione outro item a sua compra

- Pneu Aro 13 Pirelli Formula Evo 175/70R13 82T R\$ 279,90
- Montagem 1 Pneu Aro 13 a 15 R\$ 31,81
- Balanceamento 1 Roda Aco Aros 13 a 14 R\$ 40,14
- Alinhamento Direção Total Aros 13 E 14 R\$ 177,64
- Pretinho 500Gr 1848 Orbi Quimico R\$ 8,44

Compre esses 1 item por R\$ 311,00

Calcule o frete do produto:

000 000 00

OK

FALE COM NÓS

[Handwritten signature]

[Handwritten mark]

000025

guaporepneus.com.br/produto/pneu-175-70R13-dunlop-sp-touring-r1-82t-151604?gad_source=4&gclid=CjwKCAYwoq3Bh83EiwAYqYoEhCDaqwJhZGK8eWl-nqHgwRlJa3d7WcdwB1fChgxbOSL0z1G0ecRoC2RQAvD_BwE

novafatima.pr.gov.br | Jornal A Cidade | Sistema de Cadastro | Licitação - Prefeitura | Theotema Consulto...



Busque seu pneu por medida. Ex: 175 70R13



Entre ou Cadastre-se

PARTEIRA PREMIADA



- PASSEIO
- CAMINHONETE E SUV
- MOTO
- OFF ROAD
- UTILITÁRIO
- CAMINHÃO E ÔNIBUS
- AGRICOLA
- QTR
- EMPILHADORA
- REMOLO
- +CATEGORIAS



[Página Inicial](#) | [PNEUS](#) | [PASSEIO](#)
 Referência: 131634

Pneu 175/70R13 Dunlop SP Touring R1 82T

R\$ 313,49
 à vista com desconto no Pix.
 ou **R\$ 330,00**
 em até 10x de **R\$ 33,00** sem juros

Mais formas de pagamento

- 1 +

COMPRAR

1 pneu

2 pneus

3 pneus

4 pneus

Calcular frete

NÃO SALVA NO CPF

INFORMAÇÕES

000026



[PneuStore](#) - [Categorias](#) - [Pneus de caminhão e ônibus](#) - [Pneus 215/75R175](#) - [Pneu Itaro Aro 17.5 IT01 215/75R175 135/133j 16 Lonas - Direcional / Liso](#)



itaro
Pneu Itaro Aro 17.5 IT01 215/75R17.5
135/133j 16 Lonas - Direcional / Liso
 ID: 16000356 ★★★★★ (217) Ver Avaliação

[Veículos aplicáveis](#) | [+ Informações](#)

R\$ 629,90 no PIX

ou R\$ 715,80 em até 12x de R\$ 59,65 sem juros. [Veja mais formas de pagamento](#)

1

[+ Comprar](#)



*O faturamento é realizado apenas para consumo, sendo vetado o faturamento para revenda. [Ativar o Windows](#)
[Acesse Configurações para ativar o Windows.](#)

Handwritten signature