

# Mila e os Animais de companhia

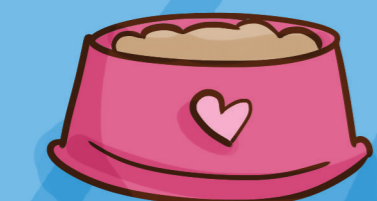

**Os animais de companhia**, também conhecidos como animais de estimação ou “pets”, têm ganhado cada vez mais espaço nas famílias brasileiras. Em razão disso o termo família multiespécie, que indica família formadas por pessoas e animais, vem sendo usado com mais frequência. Cães e gatos são os preferidos. Estimativas do IBGE mostram que há mais cães do que crianças nos lares brasileiros. Esses animais desempenham um papel fundamental durante todas as etapas da vida humana, ajudando no desenvolvimento cognitivo de crianças, oferecendo apoio emocional e companhia para idosos, entre tantos outros benefícios. Muitos animais são bem cuidados por seus tutores e, inclusive, considerados membros da família. Entretanto, ainda existem muitos animais vivendo em condições de maus-tratos. Em alguns casos, por estar incluído no contexto familiar, o animal sofre juntamente as consequências da vulnerabilidade social em que a família se encontra. Dessa maneira, a educação para a tutela responsável é um dos pilares de maior relevância para que haja mudança de pensamentos e hábitos que irão proporcionar melhora nas condições de vida desses animais.



ISBN: 978-85-62333-09-5



**Carlos Massa Ratinho Júnior**

Governador do Paraná

**Darci Pianna**

Vice-governador

**Marcio Nunes**

Secretário do Desenvolvimento Sustentável e do Turismo - SEDEST

**Everton Luiz da Costa Souza**

Diretor Presidente do Instituto Água e Terra – IAT/PR

**Fabiana Cristina de Campos**

Diretora Geral -SEDEST/PR

**Rafael Andreguetto**

Diretor de Políticas Ambientais - SEDEST/PR

Coordenação e organização da obra: **Fernanda Góss Braga**

Revisão pedagógica: **Angela Egrecil Antunes Panizzi**

Ilustração, Projeto Gráfico e Diagramação: **Vanessa Alexandre**

**Autores: Suellen Antunes, Daniela Patricia Tozetto, Girlene Pazini Jacob/ SEDEST/PR**

ISBN: 978-85-62333-09-5



# Atividade

Que tal criar a sua carteirinha de tutor responsável? Use sua criatividade, não se esqueça de colocar o nome do seu animal de estimação e depois pinte o desenho!



Nome do pet:

Seu nome:

Quais vacinas ele já tomou?

Em caso de emergência, ligar para: